

ГРАФИЧЕСКОЕ ОПИСАНИЕ

местоположения границ населенных пунктов, территориальных зон,
особо охраняемых природных территорий,
зон с особыми условиями использования территории

Публичный сервитут в целях эксплуатации водовода, и его неотъемлемых технологических частей (объект недвижимости с кадастровым номером 47:14:0000000:4466)

(наименование объекта, местоположение границ которого описано (далее - объект))

Сведения об объекте					
№ п/п	Характеристики объекта		Описание характеристик		
1	2		3		
1	Местоположение объекта		Ленинградская область, Ломоносовский район		
2	Площадь объекта ± величина погрешности определения площади (P ± ΔP)		21375±51		
3	Иные характеристики объекта		Срок действия: продолжительность: 49 лет		
Сведения о местоположении границ объекта					
1. Система координат <i>МСК-47, зона 2</i>					
2. Сведения о характерных точках границ объекта					
Обозначение характерных точек границ	Координаты, м		Метод определения координат характерной точки	Средняя квадратическа я погрешность положения характерной точки (M_i), м	Описание обозначения точки на местности (при наличии)
	X	Y			
1	2	3	4	5	6
ПС1(1)					
1	431834,81	2181689,96	Аналитический метод	0,10	—
2	431835,11	2181689,72	Аналитический метод	0,10	—
3	431850,16	2181679,43	Аналитический метод	0,10	—
4	431865,22	2181669,13	Аналитический метод	0,10	—
5	431889,64	2181652,35	Аналитический метод	0,10	—
6	431922,45	2181629,70	Аналитический метод	0,10	—
7	431930,83	2181623,82	Аналитический метод	0,10	—
8	431930,95	2181623,74	Аналитический метод	0,10	—
9	431962,55	2181602,91	Аналитический метод	0,10	—
10	431962,59	2181602,88	Аналитический метод	0,10	—
11	431977,89	2181592,99	Аналитический метод	0,10	—

Государственное унитарное предприятие
«Водоканал Санкт - Петербурга»
№ Вх-070150
от 16 июля 2025 года

1	2	3	4	5	6
12	431978,10	2181592,86	Аналитический метод	0,10	—
13	431991,52	2181585,10	Аналитический метод	0,10	—
14	431991,83	2181584,94	Аналитический метод	0,10	—
15	432003,90	2181579,05	Аналитический метод	0,10	—
16	432015,96	2181573,15	Аналитический метод	0,10	—
17	432016,33	2181572,99	Аналитический метод	0,10	—
18	432049,41	2181559,94	Аналитический метод	0,10	—
19	432049,42	2181559,93	Аналитический метод	0,10	—
20	432078,25	2181548,63	Аналитический метод	0,10	—
21	432078,31	2181548,61	Аналитический метод	0,10	—
22	432097,98	2181541,20	Аналитический метод	0,10	—
23	432098,14	2181541,14	Аналитический метод	0,10	—
24	432129,05	2181530,69	Аналитический метод	0,10	—
25	432153,87	2181521,77	Аналитический метод	0,10	—
26	432203,49	2181503,94	Аналитический метод	0,10	—
27	432244,69	2181489,15	Аналитический метод	0,10	—
28	432278,02	2181476,73	Аналитический метод	0,10	—
29	432311,38	2181464,29	Аналитический метод	0,10	—
30	432311,52	2181464,24	Аналитический метод	0,10	—
31	432372,01	2181443,63	Аналитический метод	0,10	—
32	432429,15	2181424,16	Аналитический метод	0,10	—
33	432429,29	2181424,11	Аналитический метод	0,10	—
34	432456,19	2181415,82	Аналитический метод	0,10	—
35	432456,29	2181415,79	Аналитический метод	0,10	—
36	432567,52	2181384,00	Аналитический метод	0,10	—
37	432567,56	2181383,99	Аналитический метод	0,10	—
38	432604,07	2181373,92	Аналитический метод	0,10	—
39	432604,51	2181373,82	Аналитический метод	0,10	—

1	2	3	4	5	6
40	432639,55	2181367,51	Аналитический метод	0,10	—
41	432639,58	2181367,50	Аналитический метод	0,10	—
42	432687,71	2181359,08	Аналитический метод	0,10	—
43	432688,55	2181359,01	Аналитический метод	0,10	—
44	432803,32	2181358,50	Аналитический метод	0,10	—
45	432803,34	2181358,50	Аналитический метод	0,10	—
46	432803,38	2181358,50	Аналитический метод	0,10	—
47	432833,98	2181358,74	Аналитический метод	0,10	—
48	432855,50	2181358,90	Аналитический метод	0,10	—
49	432855,34	2181359,10	Аналитический метод	0,10	—
50	432851,46	2181363,89	Аналитический метод	0,10	—
51	432847,46	2181368,84	Аналитический метод	0,10	—
52	432833,90	2181368,74	Аналитический метод	0,10	—
53	432803,33	2181368,50	Аналитический метод	0,10	—
54	432689,02	2181369,01	Аналитический метод	0,10	—
55	432641,31	2181377,35	Аналитический метод	0,10	—
56	432606,51	2181383,62	Аналитический метод	0,10	—
57	432570,24	2181393,62	Аналитический метод	0,10	—
58	432459,08	2181425,39	Аналитический метод	0,10	—
59	432432,30	2181433,65	Аналитический метод	0,10	—
60	432375,23	2181453,09	Аналитический метод	0,10	—
61	432314,81	2181473,68	Аналитический метод	0,10	—
62	432281,52	2181486,09	Аналитический метод	0,10	—
63	432248,16	2181498,53	Аналитический метод	0,10	—
64	432248,12	2181498,55	Аналитический метод	0,10	—
65	432248,10	2181498,56	Аналитический метод	0,10	—
66	432206,87	2181513,36	Аналитический метод	0,10	—
67	432157,25	2181531,19	Аналитический метод	0,10	—

1	2	3	4	5	6
68	432132,39	2181540,12	Аналитический метод	0,10	—
69	432132,30	2181540,15	Аналитический метод	0,10	—
70	432101,42	2181550,59	Аналитический метод	0,10	—
71	432081,86	2181557,96	Аналитический метод	0,10	—
72	432053,07	2181569,24	Аналитический метод	0,10	—
73	432020,18	2181582,22	Аналитический метод	0,10	—
74	432008,29	2181588,03	Аналитический метод	0,10	—
75	431996,37	2181593,85	Аналитический метод	0,10	—
76	431983,21	2181601,46	Аналитический метод	0,10	—
77	431968,03	2181611,27	Аналитический метод	0,10	—
78	431936,51	2181632,04	Аналитический метод	0,10	—
79	431928,18	2181637,89	Аналитический метод	0,10	—
80	431928,15	2181637,91	Аналитический метод	0,10	—
81	431895,32	2181660,58	Аналитический метод	0,10	—
82	431895,31	2181660,59	Аналитический метод	0,10	—
83	431893,01	2181662,17	Аналитический метод	0,10	—
84	431892,89	2181662,85	Аналитический метод	0,10	—
85	431890,27	2181665,05	Аналитический метод	0,10	—
86	431888,82	2181665,05	Аналитический метод	0,10	—
87	431870,88	2181677,37	Аналитический метод	0,10	—
88	431855,80	2181687,69	Аналитический метод	0,10	—
89	431841,04	2181697,79	Аналитический метод	0,10	—
1	431834,81	2181689,96	Аналитический метод	0,10	—
ПС1(2)					
90	431847,14	2181705,45	Аналитический метод	0,10	—
91	431847,37	2181705,27	Аналитический метод	0,10	—
92	431920,70	2181652,83	Аналитический метод	0,10	—
93	431927,51	2181647,16	Аналитический метод	0,10	—

1	2	3	4	5	6
94	431927,88	2181646,88	Аналитический метод	0,10	—
95	431958,26	2181626,02	Аналитический метод	0,10	—
96	431958,36	2181625,95	Аналитический метод	0,10	—
97	431996,75	2181600,92	Аналитический метод	0,10	—
98	431997,64	2181600,46	Аналитический метод	0,10	—
99	432082,39	2181566,97	Аналитический метод	0,10	—
100	432082,58	2181566,90	Аналитический метод	0,10	—
101	432276,49	2181499,24	Аналитический метод	0,10	—
102	432470,40	2181431,58	Аналитический метод	0,10	—
103	432470,55	2181431,53	Аналитический метод	0,10	—
104	432497,96	2181422,94	Аналитический метод	0,10	—
105	432525,38	2181414,36	Аналитический метод	0,10	—
106	432525,94	2181414,22	Аналитический метод	0,10	—
107	432579,53	2181404,09	Аналитический метод	0,10	—
108	432579,59	2181404,08	Аналитический метод	0,10	—
109	432604,34	2181399,69	Аналитический метод	0,10	—
110	432706,24	2181381,21	Аналитический метод	0,10	—
111	432706,68	2181381,15	Аналитический метод	0,10	—
112	432760,06	2181376,28	Аналитический метод	0,10	—
113	432760,37	2181376,26	Аналитический метод	0,10	—
114	432800,21	2181375,14	Аналитический метод	0,10	—
115	432800,35	2181375,14	Аналитический метод	0,10	—
116	432800,58	2181375,15	Аналитический метод	0,10	—
117	432840,84	2181377,03	Аналитический метод	0,10	—
118	432833,06	2181386,66	Аналитический метод	0,10	—
119	432800,30	2181385,14	Аналитический метод	0,10	—
120	432760,81	2181386,25	Аналитический метод	0,10	—
121	432707,80	2181391,09	Аналитический метод	0,10	—

1	2	3	4	5	6
122	432606,11	2181409,53	Аналитический метод	0,10	—
123	432606,09	2181409,53	Аналитический метод	0,10	—
124	432581,36	2181413,92	Аналитический метод	0,10	—
125	432528,09	2181423,99	Аналитический метод	0,10	—
126	432500,95	2181432,48	Аналитический метод	0,10	—
127	432473,62	2181441,05	Аналитический метод	0,10	—
128	432279,79	2181508,68	Аналитический метод	0,10	—
129	432085,97	2181576,31	Аналитический метод	0,10	—
130	432001,79	2181609,57	Аналитический метод	0,10	—
131	431963,87	2181634,30	Аналитический метод	0,10	—
132	431933,73	2181654,99	Аналитический метод	0,10	—
133	431926,96	2181660,63	Аналитический метод	0,10	—
134	431926,67	2181660,86	Аналитический метод	0,10	—
135	431853,38	2181713,28	Аналитический метод	0,10	—
90	431847,14	2181705,45	Аналитический метод	0,10	—

3. Сведения о характерных точках части (частей) границы объекта

Обозначение характерных точек части границы	Координаты, м		Метод определения координат характерной точки	Средняя квадратическая погрешность положения характерной точки (M _t), м	Описание обозначения точки на местности (при наличии)
	X	Y			
1	2	3	4	5	6
Часть № —					
—	—	—	—	—	—

Сведения о местоположении измененных (уточненных) границ объекта

1. Система координат —

2. Сведения о характерных точках границ объекта

Обозначение характерных точек границ	Существующие координаты, м		Измененные (уточненные) координаты, м		Метод определения координат характерной точки	Средняя квадратическая погрешность положения характерной точки (M _t), м	Описание обозначения точки на местности (при наличии)
	X	Y	X	Y			
1	2	3	4	5	6	7	8
—	—	—	—	—	—	—	—

3. Сведения о характерных точках части (частей) границы объекта							
Часть № —							
Обозначение характерных точек границ	Существующие координаты, м		Измененные (уточненные) координаты, м		Метод определения координат характерной точки	Средняя квадратическая погрешность положения характерной точки (M _t), м	Описание обозначения точки на местности (при наличии)
	X	Y	X	Y			
1	2	3	4	5	6	7	8
—	—	—	—	—	—	—	—

План границ объекта

Основной лист

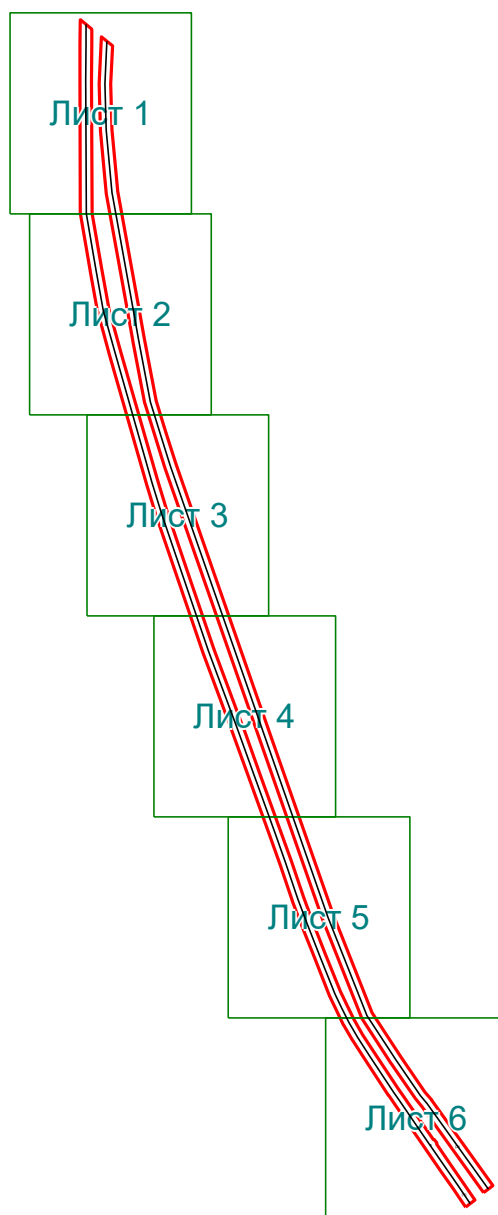

Масштаб 1: 6500

Используемые условные знаки и обозначения:



— область выносного листа,

23

— номер выносного листа.

Остальные используемые условные знаки и обозначения приведены на отдельной странице в конце раздела.

Выносной лист №1

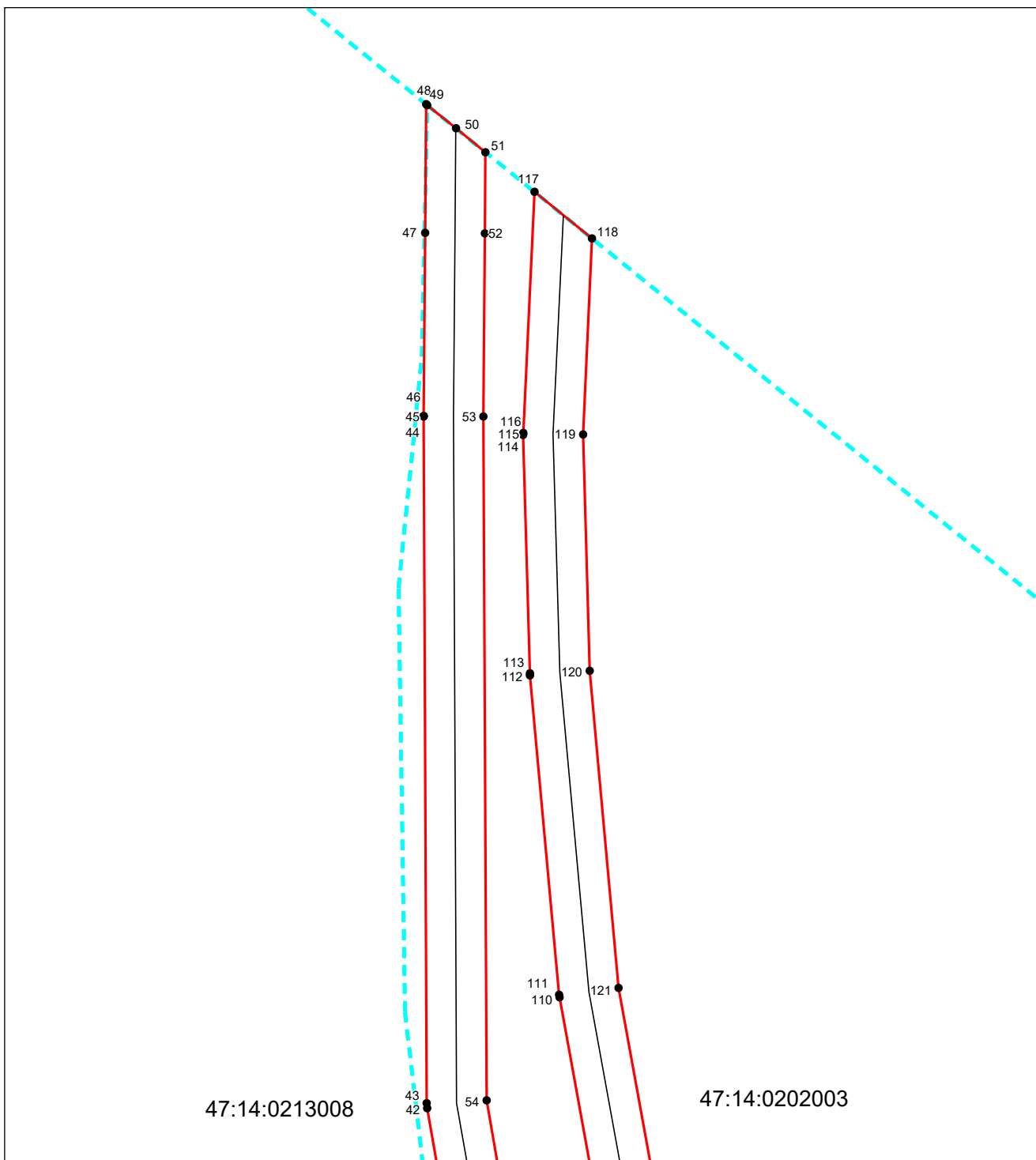

Масштаб 1:1000

Используемые условные знаки и обозначения приведены на отдельной странице в конце раздела.

Выносной лист №2

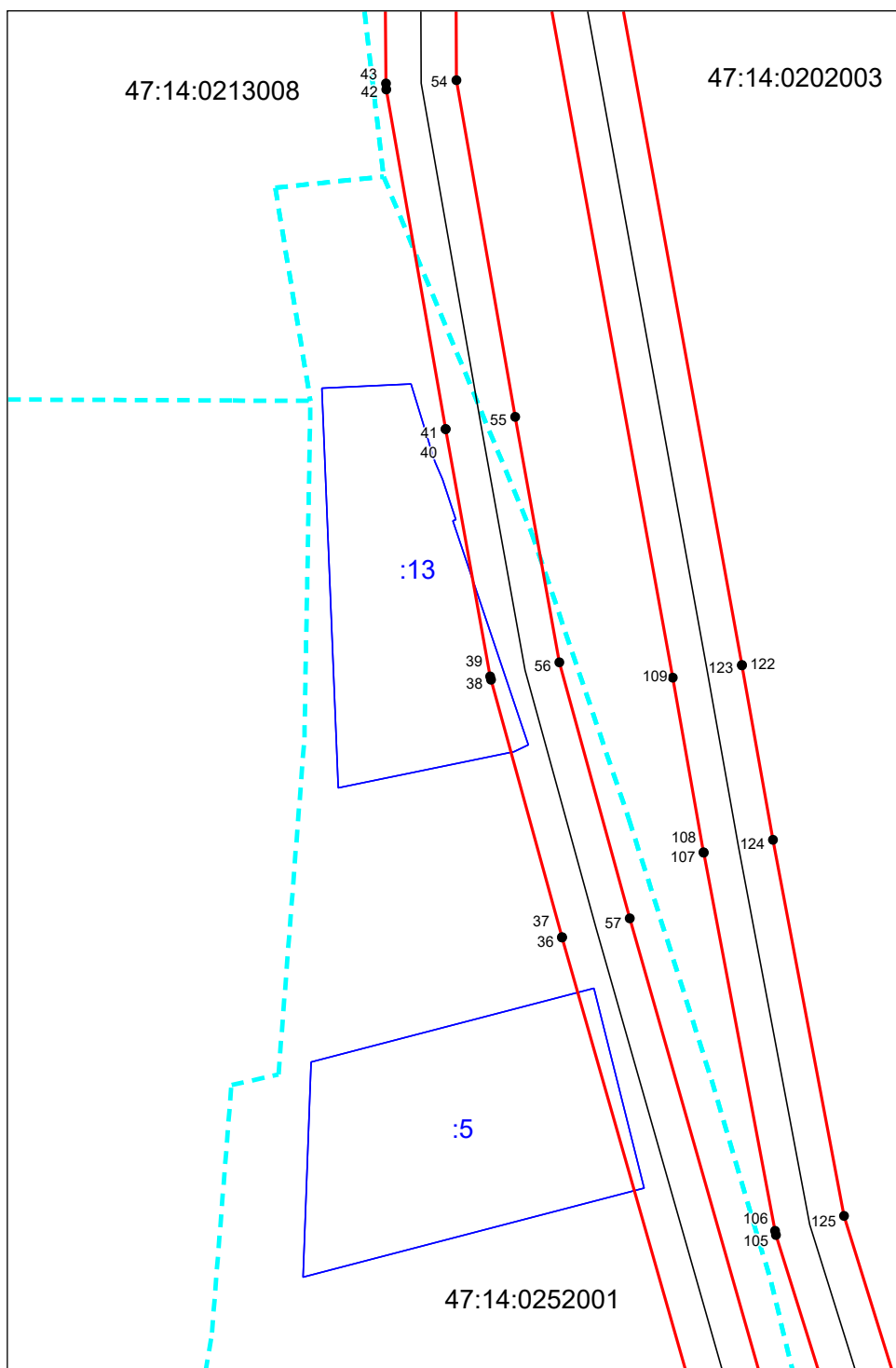

Масштаб 1:1000

Используемые условные знаки и обозначения приведены на отдельной странице в конце раздела.

Выносной лист №3

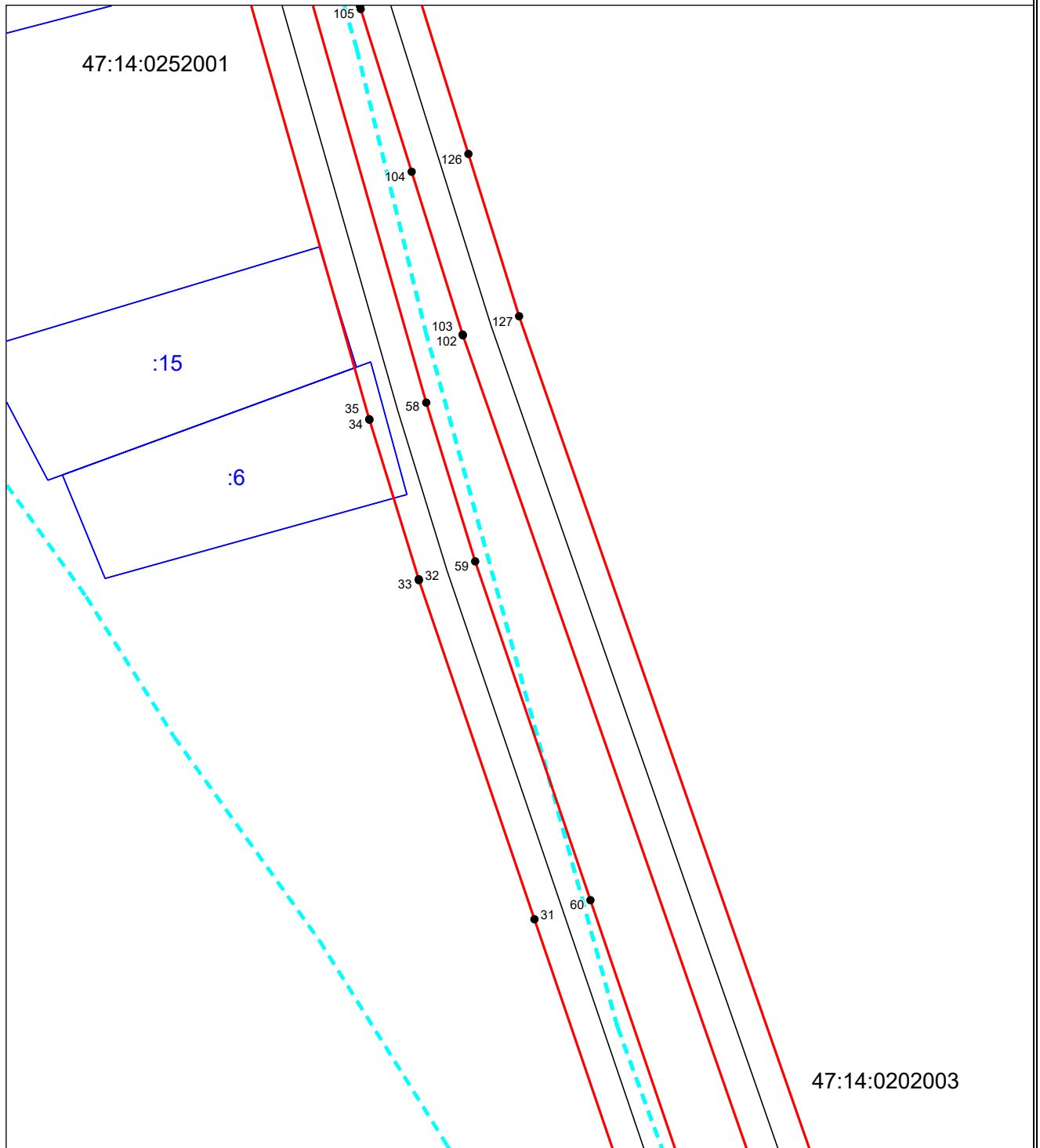

Масштаб 1:1000

Используемые условные знаки и обозначения приведены на отдельной странице в конце раздела.

Выносной лист №4

47:14:0202003

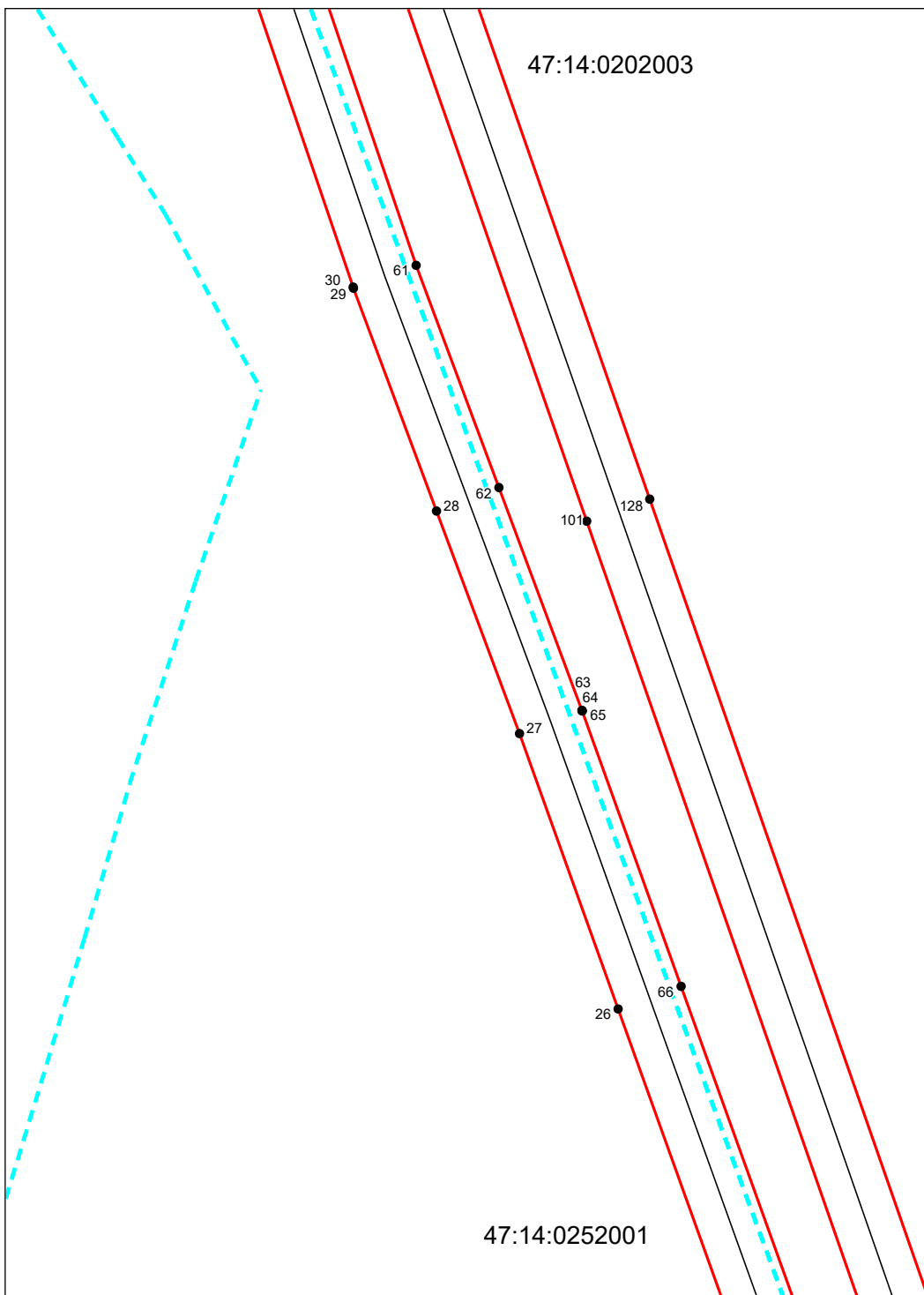

47:14:0252001

Масштаб 1:1000

Используемые условные знаки и обозначения приведены на отдельной странице в конце раздела.

Выносной лист №5

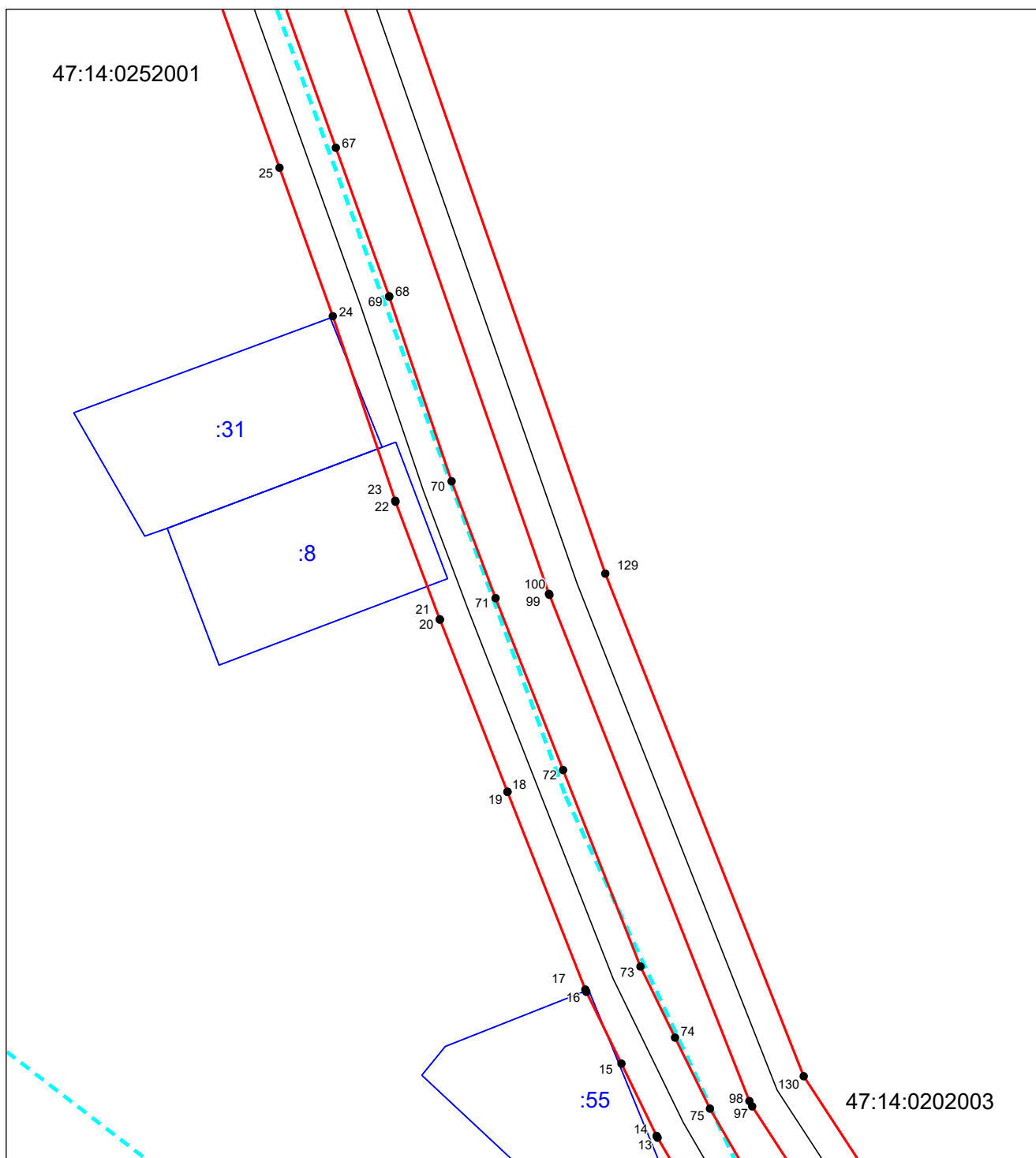

Масштаб 1:1000

Используемые условные знаки и обозначения приведены на отдельной странице в конце раздела.



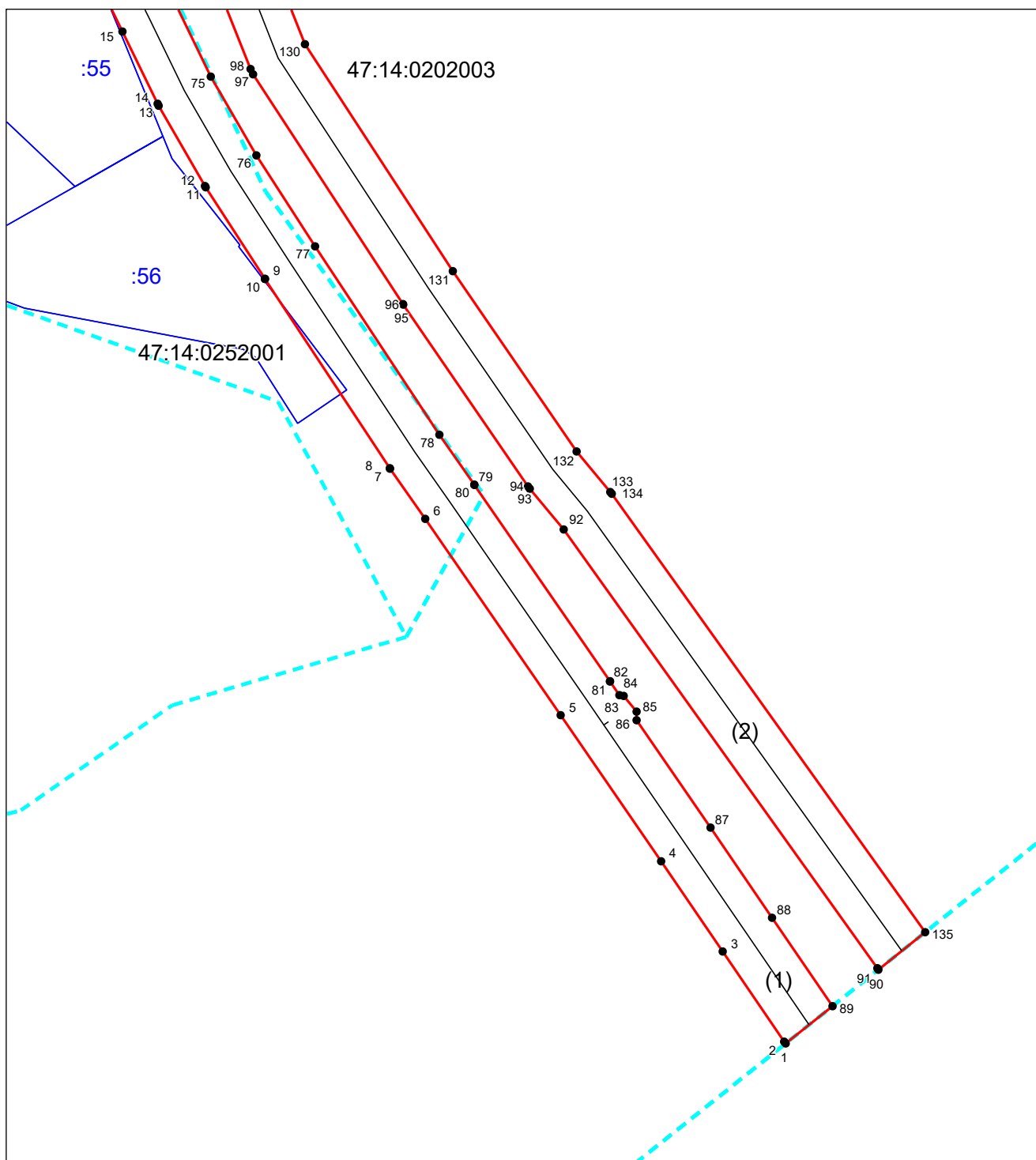

Выносной лист №6



Масштаб 1:1000

Используемые условные знаки и обозначения приведены на отдельной странице в конце раздела.

Используемые условные знаки и обозначения:

	– границы публичного сервитута,
● 1	– характерная точка границы публичного сервитута
	– контур инженерного сооружения водовода с кадастровым номером 47:14:0000000:4466 в соответствии со сведениями ЕГРН
	– граница кадастрового квартала
47:14:0901006	– кадастровый номер кадастрового квартала
	– границы земельных участков по сведениям ЕГРН
: 28	– кадастровый номер земельного участка по сведениям ЕГРН